Das Elektrobildungs- und Technologiezentrum e. V.
ist die überbetriebliche Ausbildungseinrichtung für die Elektronikerberufe im Handwerk im Kammerbezirk Dresden. Als Bildungspartner für die Elektrofachbetriebe begleiten wir Schüler, Auszubildende sowie Fach- und Führungskräfte auf ihrem Weg zum und im Beruf.

Elektrobildungs- und Technologiezentrum e. V.
Kompetenzzentrum für Energiemanagement - Energieeffizienz

Elektrobildungs- und Technologiezentrum e. V.
Scharfenberger Straße 66
01139 Dresden

Telefon: 0351 8506-300
Telefax: 0351 8506-355

E-Mail: info@ebz.de
www.ebz.de

Außenstelle Bautzen

Albert-Schweitzer-Straße 1d
02625 Bautzen

Telefon: 03591 301178
Telefax: 03591 301199

E-Mail: info@ebz.de
www.ebz.de

Ausbildungsverzeichnis 2024/2025 Region Riesa/Großenhain – Region Meißen/Radebeul

Bildquelle: ZVEH

Zum Elektroniker (m/w/d)

durch

- **Duale Berufsausbildung**
- **Kooperativ-duales Studium mit integrierter Berufsausbildung (KSB) Elektrotechnik**

Region Riesa/Großenhain

Elektro Zentrum Großenhain EZG eG
Radeburger Straße 12
01558 Großenhain
✆ 03522 3091-0
Fax: 03522 3091-44
✉ post@e-z-g.de
Web www.e-z-g.de
EEGT, IE, PPl, Fer

Bräuning GmbH
Strehlaer Straße 10
01591 Riesa
✆ 03525 735256
Fax: 03525 893971
✉ technik@elektrobraeuning.de
Web www.elektrobraeuning.de
EEGT, PPl, Fer

Elektro-Industriemontagen GmbH
Uttmannstraße 15
01591 Riesa
✆ 03525 725932
Fax: 035 25 725928
✉ info@elimo.org
Web www.elimo.de / www.elimo-riesa.de
EEGT

STAMM GmbH - Kommunikations-, Daten- und Elektrotechnik
Hafenstraße 18
01591 Riesa
✆ 03525 7277 0
Fax: 03525 727715
✉ info@stamm.tech
Web www.stamm.tech
EEGT, IE, PPl, Fer, KSB

LEGENDE

EEGT	Elektroniker (m/w/d) Fachrichtung (FR) Energie- und Gebäudetechnik
EGSI	Elektroniker (m/w/d) für Gebäudesystemintegration
EAST	Elektroniker (m/w/d) FR Automatisierungs- und Systemtechnik
IE	Informationselektroniker (m/w/d)
EMAT	Elektroniker (m/w/d) für Maschinen und Antriebstechnik
PPl	Firma stellt Praktikumsplätze zur Verfügung
Fer	Firma bietet Ferienjobs an
KSB	Duales Studium mit integrierter Berufsausbildung (HS Zittau/Görlitz)

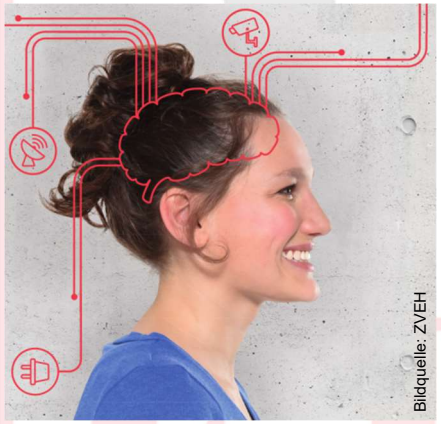

Weitere Informationen sowie Ausbildungsbetriebe findest du unter www.e-zubis.de oder über den QR-Code

Elektro-Anlagenbau Roland Schneider
Niederauer Straße 8
01662 Meißen
✆ 03521 71941-0
Fax: 03521 719411
✉ info@eas-schneider.de
Web www.eas-schneider.de
EEGT

Elektroinstallation Matthias Nitzsche GmbH
An der Unitrans 6
01665 Klipphausen
✆ 035204 47330
Fax: 035204 47372
Mobil: 0171 3106504
✉ elektro-nitzsche@t-online.de
Web www.elektroinstallation-nitzsche.de
EEGT, PPI

Elektro-Zocher GmbH & Co.
Leipziger Straße 17a
01665 Diera-Zehren
✆ 035247 50110
Fax: 035247-50111
✉ info@elektro-zocher.de
Web www.elektro-zocher.de/
EEGT, PPI, Fer

Mirko Franze Elektroinstallation
Rathenaustraße 10
01689 Niederau
✆ 035243 590178
Mobil: 01623 230029
✉ info@mf-elektroinstallation.de
Web www.mf-elektroinstallation.de/
EEGT, PPI, Fer

Elektroanlagen Brüggemann
Alte Poststraße 1a
01594 Stauchitz
✆ 035268 82469
✉ kay@ea-brueggemann.de
Web www.ea-brueggemann.de
EEGT, PPI, Fer

Köhler GmbH Elektrotechnik-Industriedienstleistung
Mühlweg 13b
01619 Zeithain OT Röderau-Bobersen
✆ 03525 76610
Fax: 03525 766150
✉ zentrale@koehler-gmbh.de
Web www.koehler-gmbh.de
EEGT, EAST, PPI, Fer

Region Meißen/Radebeul

Elektro Maume
Güterhofstraße 7
01445 Radebeul
✆ 0351 8384 503
Fax: 0351 8384 504
✉ elektro-maume@t-online.de
Web www.elektro-maume.de
EEGT, PPI, Fer

Elektro Schreiner
Wasastrasse 47
01445 Radebeul
✆ 0351 42103-78
Fax 0351 42103-80
Mobil 0172 7961157
✉ elektro-schreiner-dd@t-online.de
EEGT, PPI, Fer

Frank Schröter Inh. Andreas Ludwig
Hauptstraße 52
01445 Radebeul
✆ 0351 8375111
✉ andreas.ludwig@fsea.de / info@fsea.de
Web www.elektro-schroeter-radebeul.de
EEGT, PPI, Fer

Kay Götze Elektrotechnik
An den Brunnen 5
01445 Radebeul
✆ 0351 89564401
Fax: 0351 89564402
Mobil: 0172 3525613
✉ info@goetze-elektro.de
Web www.goetze-elektro.de
EEGT

Käppler Elektrotechnik GmbH
Meißner Straße 185
01445 Radebeul
✆ 0351-266 294 00
Fax: 0351-266 294 01
✉ info@kaeppler-elektrotechnik.de
Web www.kaeppler-elektrotechnik.de
EEGT, PPI, Fer

R+S solutions GmbH
Gartenstraße 56
01445 Radebeul
✆ 0351 / 20 67 06-0
Fax 0351 / 20 67 06-9
✉ dresden@rs-solutions.de
EEGT, EGSI, IE

Elektrotechnik Thomas Wittig e. K.
Glashüttenstraße 4
01623 Lommatzsch
✆ 035241 58038
✉ info@elektro-wittig.de
Web www.elektro-wittig.de
EEGT, PPI, Fer

Nasdala & Co. GmbH
Naundorfer Straße 14
01640 Coswig/Sa
✆ 03523 836-0
Fax: 03523 836-99
✉ info@nasdala.de
Web www.nasdala.de/
EEGT, Fer

ATS GmbH Automatisierung & Anlagenbau
Am Glaswerk 7
01640 Coswig
✆ 03523 77980
Fax: 03523 779850
✉ info@ats-elektro.de
Web www.atscoswig.de
EAST

Kunz Elektromotoren-Antriebstechnik
Niederauer Straße 1
01662 Meißen
✆ 03521 737591
Fax: 03521 737440
Mobil: 0174 2389161
✉ kontakt@kunz-meissen.de
Web www.kunz-meissen.de
EEGT, EMAT